Jordbruks verket
551 82 Jönköping

Smittbekämpningsenheten
Lina Johannesson

BESLUT

Datum	Diarienummer
2026-06-18	6.3.17-11674/2026

Ändring i beslut om smittförklaring för varroakvalster hos honungsbin

Jordbruksverkets beslut

Jordbruksverket beslutar att göra följande ändringar i Jordbruksverkets beslut från den 20 januari 2026[1] om smittförklaring för varroakvalster hos honungsbin:

- I Luleå kommun, Norrbottens län, smittförklarar Jordbruksverket fem nya områden.

Beskrivning av ärendet

Länsstyrelsen i Norrbottens län har informerat Jordbruksverket om förekomst av varroakvalster i Luleå kommun, varför Jordbruksverket smittförklarar fem nya områden i denna kommun.

Motivering

Får länsstyrelsen kännedom eller misstanke om utbrott av varroakvalster inom ett område som inte tidigare är smittförklarat ska länsstyrelsen omedelbart underrätta Jordbruksverket. Det framgår av 8 § Statens jordbruksverks föreskrifter (SJVFS 1992:38) om kontroll av amerikansk yngelröta, varroakvalster och trakékvalster hos bin.

Vid ett utbrott av varroakvalster, eller om det finns skälig anledning att anta förekomst av varroakvalster, ska Jordbruksverket enligt 6 § bisjukdomsförordningen (1974:212) omedelbart smittförklara det området som berörs.

När ett utbrott av varroakvalster har konstaterats i en bigård smittförklarar Jordbruksverket en zon med en radie på 3 km runt den drabbade bigården.

[1] Jordbruksverkets beslut från den 20 januari 2026 med diarienummer 6.3.17-01103/2026.

Hur beslutet överklagas

Detta beslut kan överklagas till Förvaltningsrätten i Jönköping. Överklagandet ska vara skriftligt. När du överklagar ska du skriva

- vilket beslut du överklagar,
- hur du vill att beslutet ska ändras, och
- varför du tycker att det ska ändras.

Du ska skriva till Förvaltningsrätten i Jönköping, men skicka eller lämna överklagandet till:

Jordbruksverket
553 29 Jönköping

Du kan också skicka överklagandet till jordbruksverket@jordbruksverket.se

Överklagandet måste ha kommit in till Jordbruksverket senast den 23 juli 2026.

Övriga upplysningar

Enligt 9 § bisjukdomslagen (1974:211) gäller detta beslut omedelbart.

Regler för flytt av levande bin, biodlingsredskap, vax, honung, med mera från smittförklarade zoner finns i bisjukdomsförordningen (1994:212) och Statens jordbruksverks föreskrifter (SJVFS 1992:38) om kontroll av amerikansk yngelröta, varroakvalster och trakékvalster hos bin.

I detta ärende har ställföreträdande enhetschefen Madeleine Haal Gertzell beslutat. Lina Johannesson har varit föredragande.

Madeleine Haal Gertzell Lina Johannesson

Beslutet har signerats digitalt och saknar därför namnunderskrift.

Bilagor

Karta över Luleå kommun, Norrbottens län.
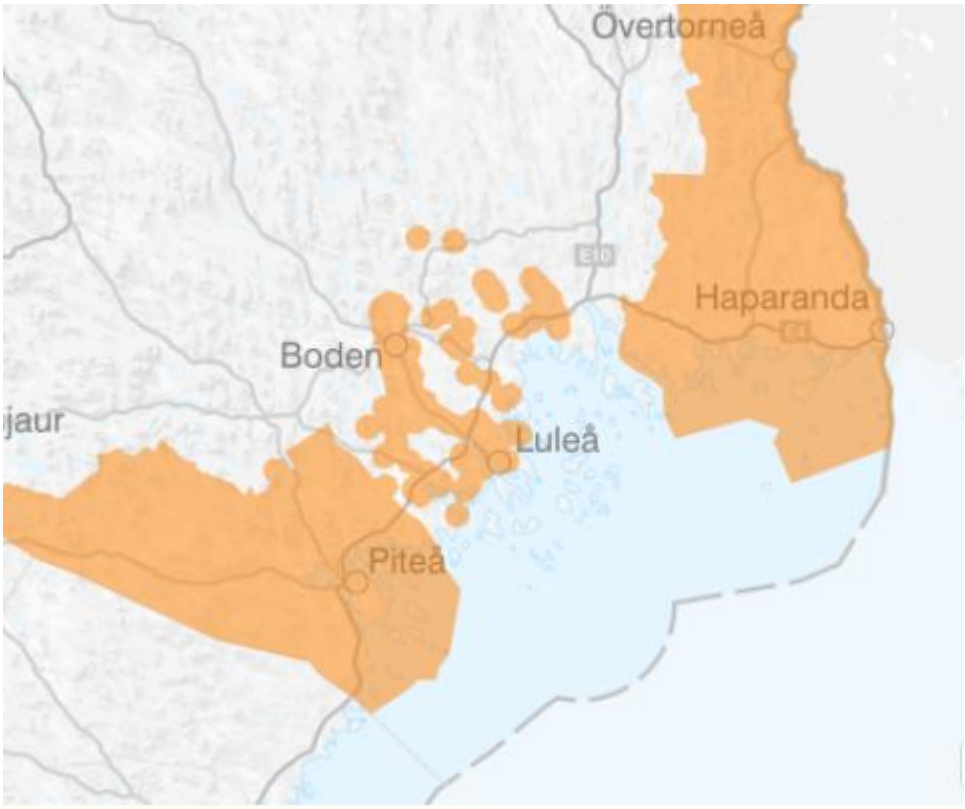
Karta över Luleå kommun