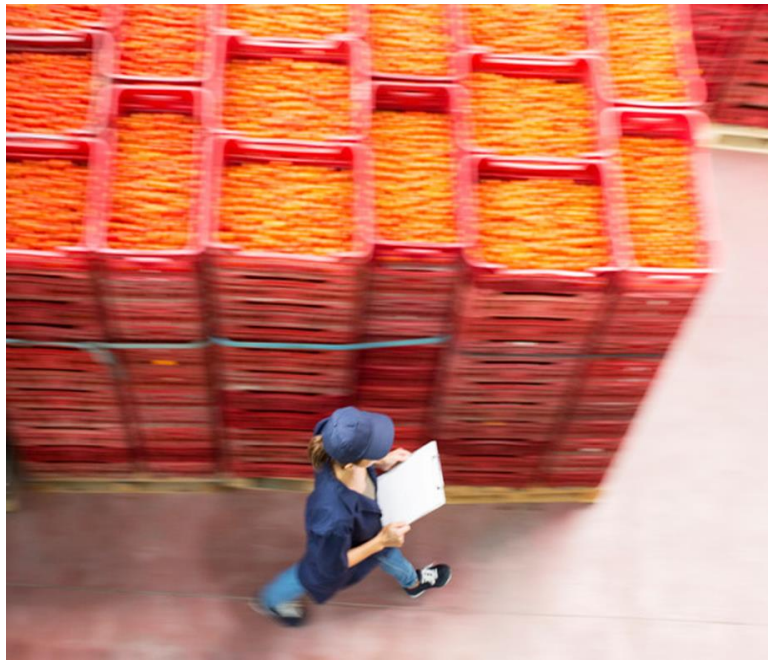

Kompetensförsörjningen i livsmedelssektorn: Läget och planer framåt

Minna Rydgård och Jan Persson

2020-10-06

tillväxt verket

Tillväxtverkets uppdrag inom Livsmedel

Kompetensförsörjning - analys och åtgärder

Samordning av den nationella och de regionala livsmedelsstrategierna

Analyser av den samlade regelgivningen för livsmedelskedjan

Förenkling genom utveckling av verksamt.se

Analys av kompetensförsörjningsbehov och genomförandet av åtgärder

- **Steg 1 – analys**
- **Steg 2 - åtgärder**

Förmedla bidrag till Sweden Food Arena

tillväxt verket

Hur vi arbetar med att ta fram åtgärdsförslag?

- Steg 1 i uppdraget - analys - är påbörjad hösten 2020
- Piloter startar under hösten 2020
- Myndighetssamarbete för kompetensförsörjning - arbetsgrupp för livsmedelssektorn

tillväxt verket

Antal företag och anställda inom livsmedelssektorn

Antal företag, anställda som andel av näringslivet totalt, år 2017

Andel av samtliga företag

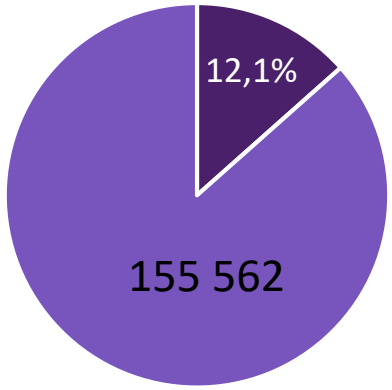

Andel av samtliga anställda

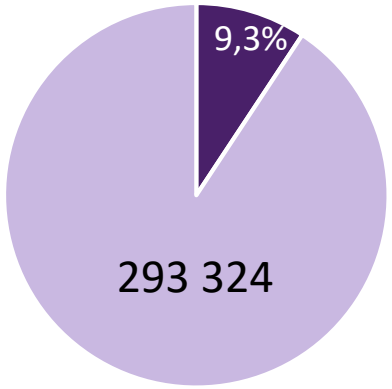

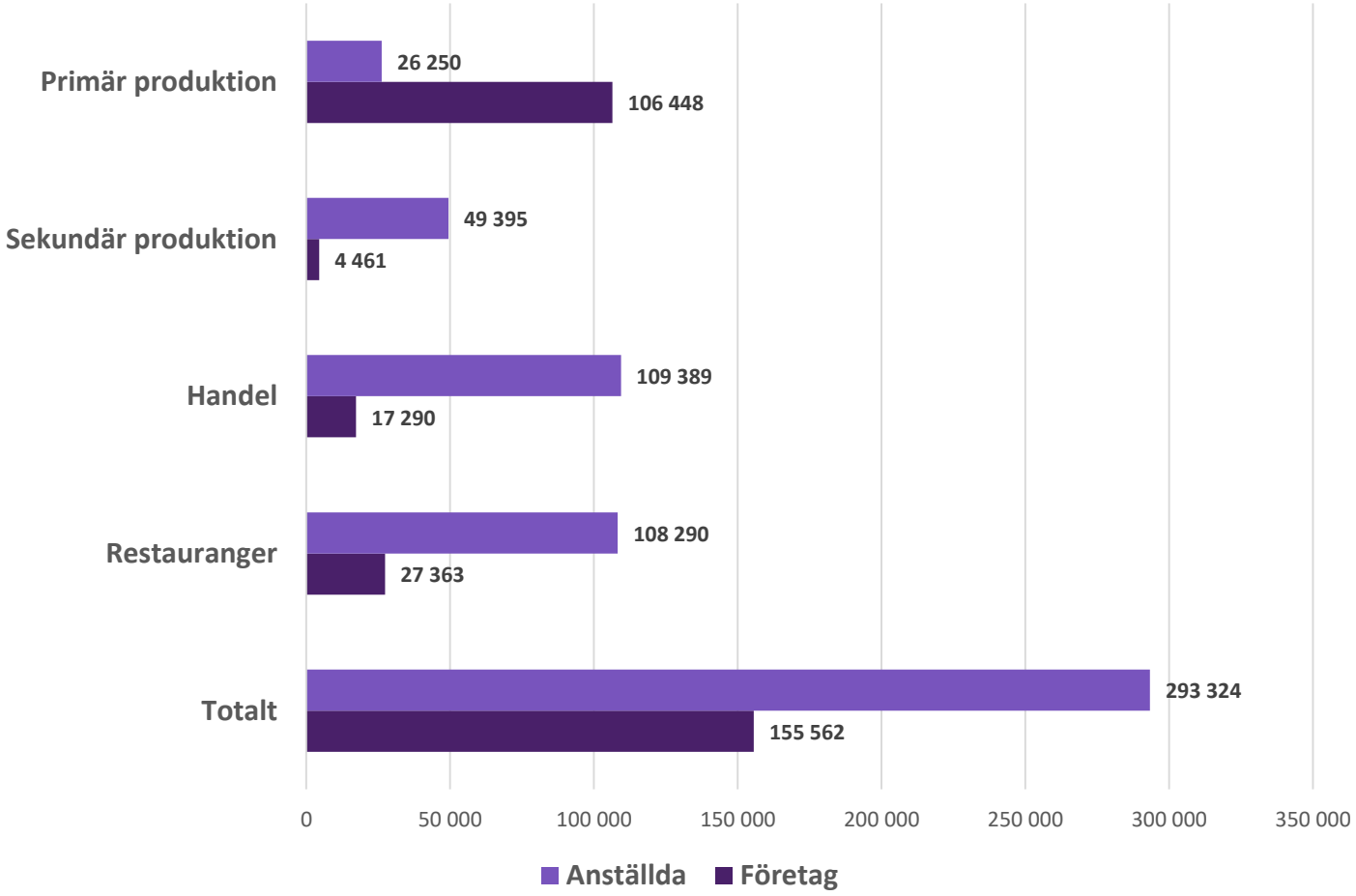

Källa: SCB/FEK

tillväxt verket

Livsmedelssektorns ekonomiska betydelse

Nettoomsättning och förädlingsvärde i miljarder kronor, år 2017

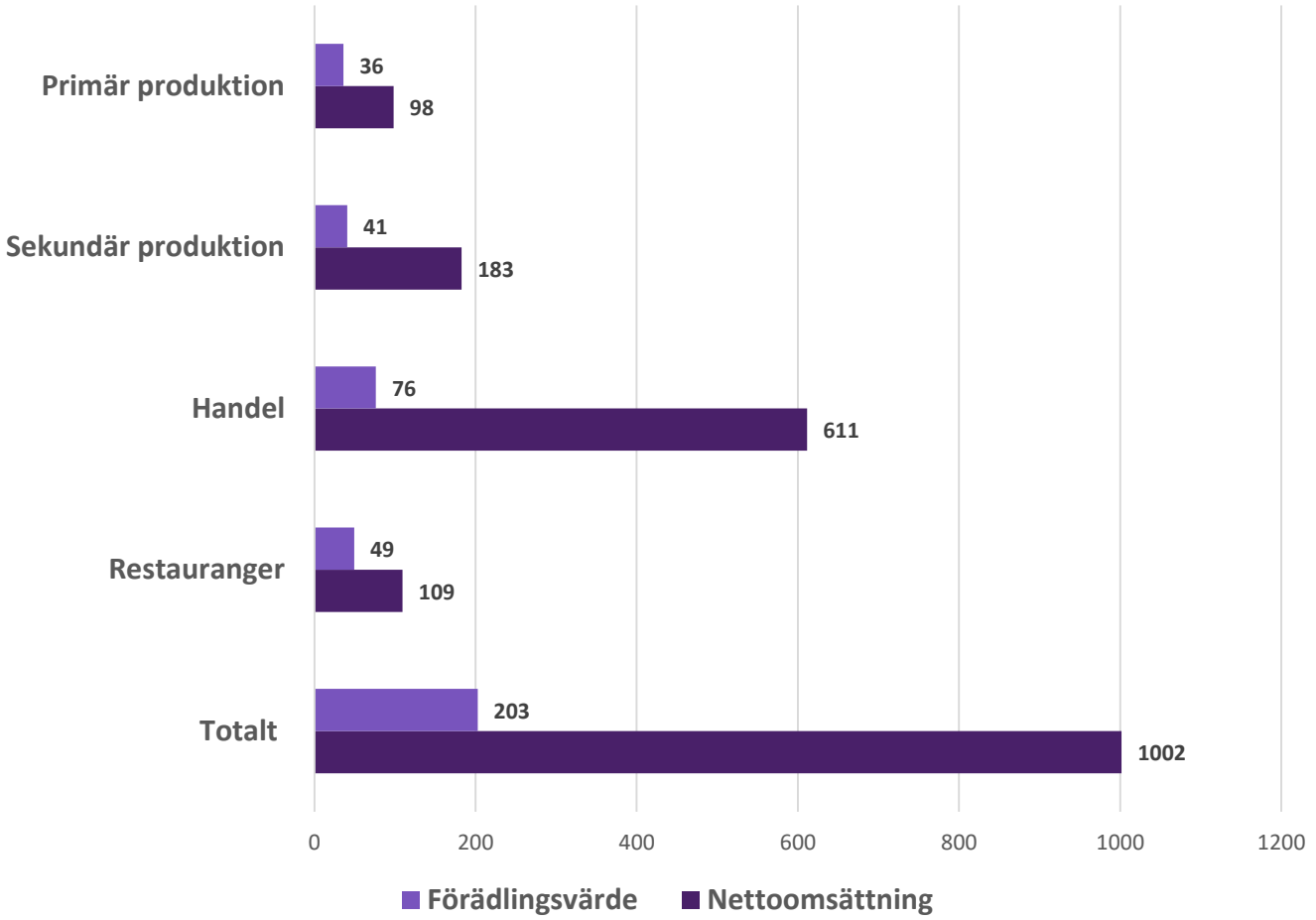

Källa: SCB/FEK

Vad är på gång nu?

Aktuellt - hösten 2020

- Statistik över behov och brister (statistikbeställning från SCB)
- Analys av livsmedelsutbildningar (Konsultuppdrag till WSP - påbörjad)

tillväxt verket

Statistik över behov och brister

- **SCB kommer att ta fram en lista med de vanligaste utbildningsgrupperna och yrkena** i livsmedelssektorn
- Statistik tas fram om **tillgång, efterfrågan samt matchning** för dessa utbildningsgrupper och yrken på riksnivå samt på län. Denna statistik tas sedan fram årsvis.
- Resultat om kompetensförsörjningen i livsmedelssektorn kommer även att tas fram från **undersökningen** ***Företagens villkor och verklighet 2020*** samt en speciell **Coronaundersökning**
- *Statistiken kommer att tillgängliggöras*

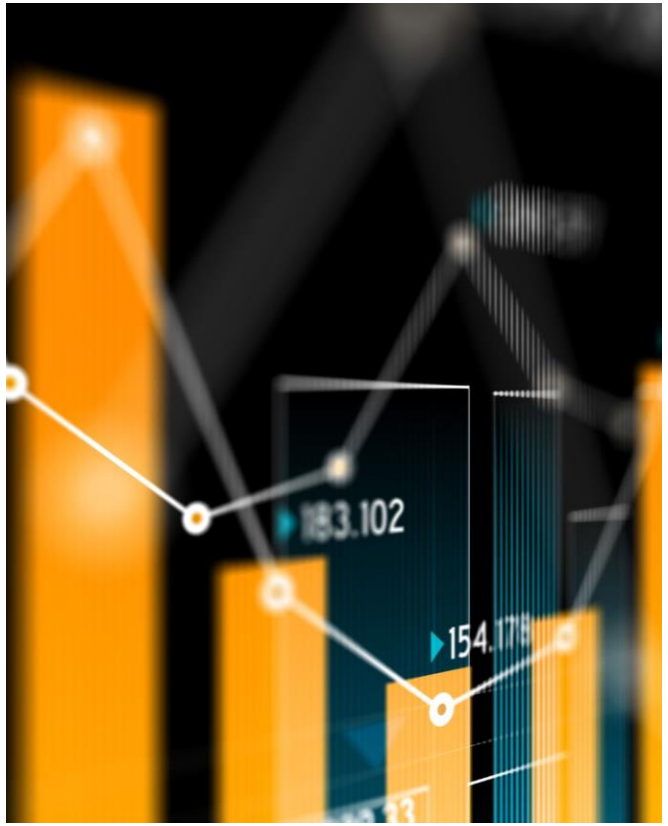

tillväxt verket

Analys av livsmedelsutbildningar påbörjad

- Vilka utbildningar erbjuds inom livsmedelssektorn?
- Hur väl möter dessa branschernas behov?
- Finns det förslag på hur utbildningarna bättre kan möta branschens behov?
- Saknas det idag utbildningsvägar?

tillväxt verket

Nästa steg

- Vi tar fram underlag för att senare kunna skapa väl underbyggda åtgärdsförslag av olika slag.
- Leverans - Analys av livsmedelsutbildningar i februari (WSP)
- Leverans av statistik om utbildningsgrupper och statistik inom livsmedelssektorn från SCB (hösten 2020)
- Pilotstudier påbörjas

tillväxt verket

Tack för visat intresse

Kontaktuppgifter:

Minna Rydgård (projektledare)

Tel: 08/681 9379

E-post: minna.rydgård@tillvaxtverket.se

Jan Persson (Analytiker)

Tel: 08/681 9184

E-post: jan.persson@tillvaxtverket.se

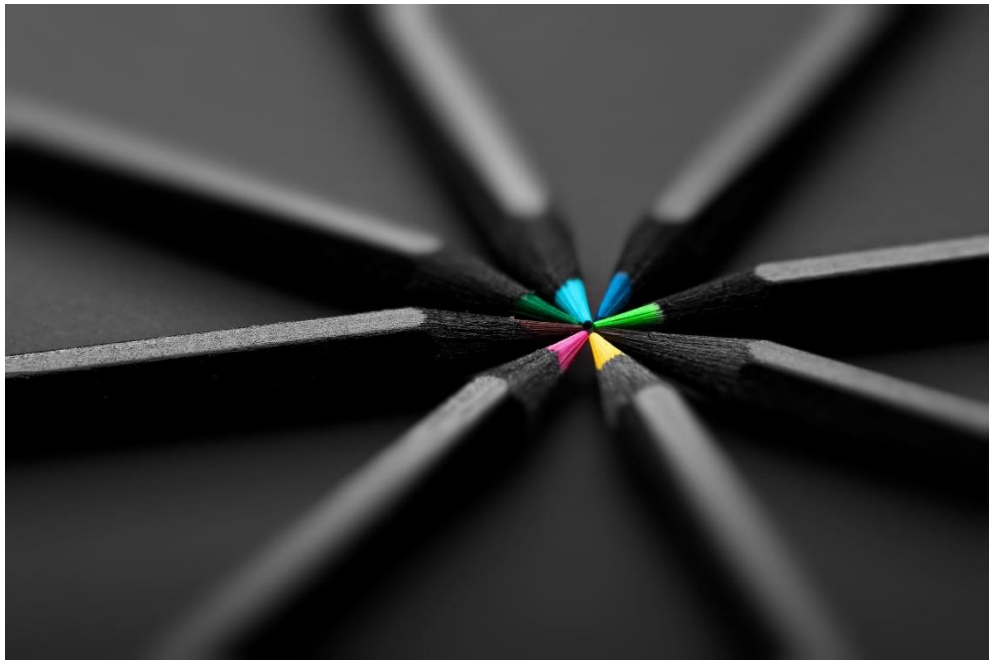

tillväxt verket